

aus dem Katasterkartenwerk

Ausschnitt aus der Flurkarte 30.59

Passau, den 14.9.1989

Maßstab 1:5000 (Vergrößerung aus 1:25000)

Vermessungsamt Passau

Ortsabmarkung Witzmannsberg

i. A.

Weitergabe von Vervielfältigungen an Dritte nicht erlaubt.

Kartenstand 14.9.89 Vermessungsamt Passau

Brü

In der Darstellung der Grenzen können Veränderungen berücksichtigt sein, die noch nicht in das Grundbuch übernommen sind. Der Gebäudenachweis kann vom örtlichen Bestand abweichen.

N

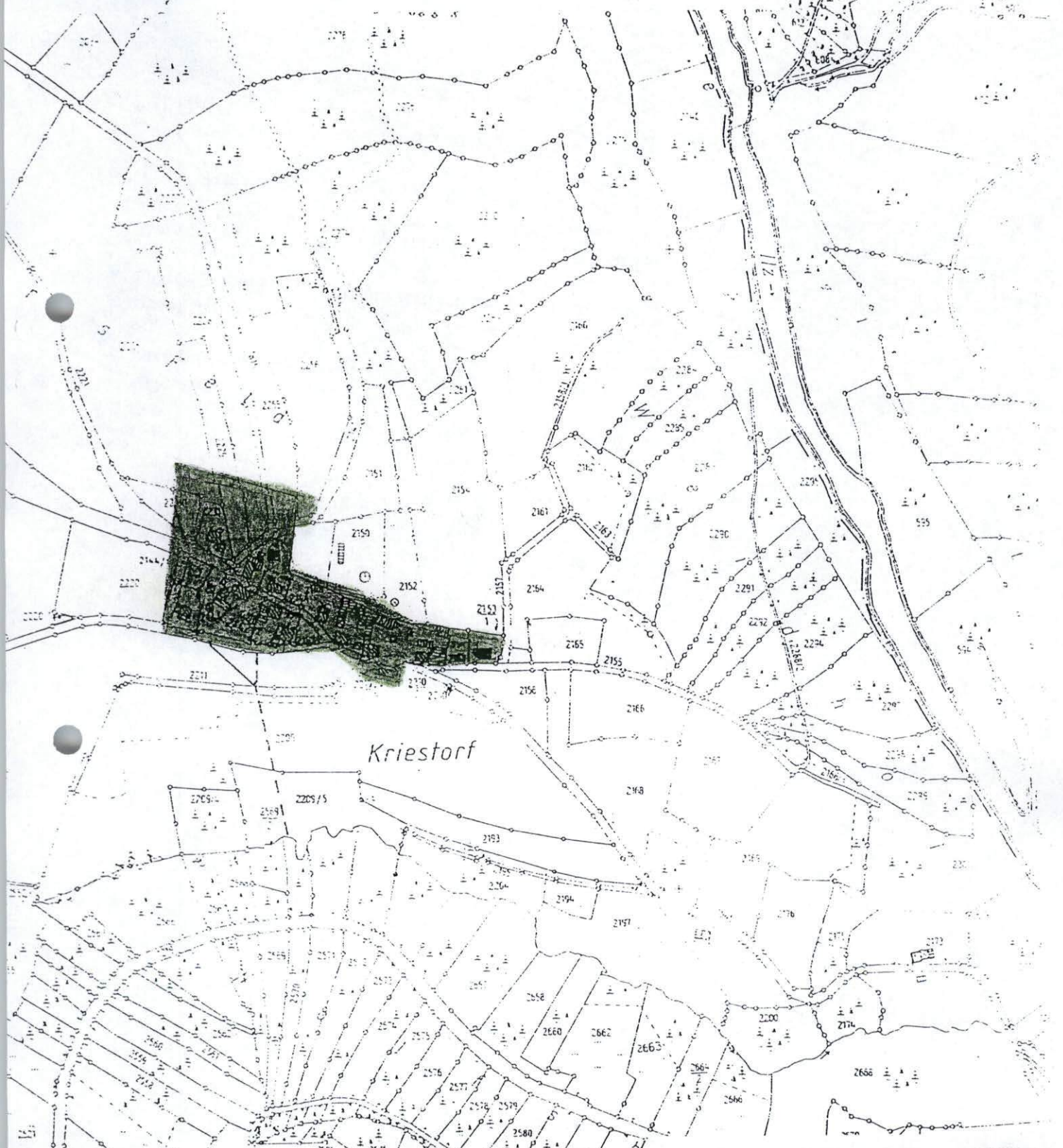

Kriestorf

Ortsabrundungssatzung Kriestorf
§ 34 Abs. 1 Nr. 1 und 3 BauGB

Tittling, 25.06.1998

Dick

